



## 空き家バンク物件登録カード

物件No.	19	物件に係る希望	<input type="checkbox"/> 賃貸	<input checked="" type="checkbox"/> 売却	
物件住所地	中央市木原616				
希望価格	売却 ( 1,280 ) 万円				
物件の概要	面 積		構 造	建 築 年	
	土 地	744.59 m <sup>2</sup>	<input checked="" type="checkbox"/> 木造 <input type="checkbox"/> 軽量鉄骨造 <input type="checkbox"/> 鉄筋コンクリート <input type="checkbox"/> その他 ( )	1988年	
	建 物	1階		147.81 m <sup>2</sup> 坪	補修の要否
		2階	48.02 m <sup>2</sup> 坪	<input type="checkbox"/> 補修は不要 <input checked="" type="checkbox"/> 多少の補修必要 <input type="checkbox"/> 大幅な補修必要 <input type="checkbox"/> 現在補修中	
間取り	1階 ■ 和室 ( 8 ) 帖、 ( 8 ) 帖、 ( 8 ) 帖 ■ 洋室 ( 8 ) 帖 ■ 居間 ( 8帖+キッチン) ■ 風呂 ■ トイレ ■ 洋室 ( 8 ) 帖、 ( 6 ) 帖、 ( 6 ) 帖 ■ トイレ ■ ベランダ				
利用状況	<input checked="" type="checkbox"/> 放置 ( 年 ) <input type="checkbox"/> 別荘 <input type="checkbox"/> その他 ( )		電 気	<input checked="" type="checkbox"/> 引き込み済み <input type="checkbox"/> その他 <input type="checkbox"/> プロパンガス <input type="checkbox"/> その他 <input type="checkbox"/> ガス <input type="checkbox"/> 灯油 <input type="checkbox"/> 電機 <input type="checkbox"/> その他 <input type="checkbox"/> 上水道 <input checked="" type="checkbox"/> 簡易水道 <input type="checkbox"/> その他 ( ) <input type="checkbox"/> 下水道 <input type="checkbox"/> 浄化槽 <input type="checkbox"/> その他 ( ) <input checked="" type="checkbox"/> 水洗 <input type="checkbox"/> 汲取り / <input type="checkbox"/> 和 <input checked="" type="checkbox"/> 洋 <input type="checkbox"/> 有 <input checked="" type="checkbox"/> 無 <input type="checkbox"/> 有 <input type="checkbox"/> 無 <input type="checkbox"/> CATV接続済み <input type="checkbox"/> その他 (特記事項を確認)	
	主要施設等への距離 ■ JR駅 5.2 km ■ バス停 0.9 km ■ 市役所 0.9 km ■ 病院 2.6 km ■ 公営温泉 1.2 km ■ 公園 1.2 km ■ 郵便局 1.2 km ■ 保育園 0.9 km ■ 小学校 0.8 km ■ 中学校 4.8 km ■ コンビニ 2.8 km ■ スーパー 6.0 km ■ 家電量販店 5.8 km ■ ホームセンター 8.1 km km		設 備 状 況	庭	物 置
【間 取】			【地図】		
					
事 特 項 記 ・敷地内にコンクリート敷きの大きな駐車スペース有 (普通車5台程度)。 ・敷地内に事務所として使用していた建物有。					





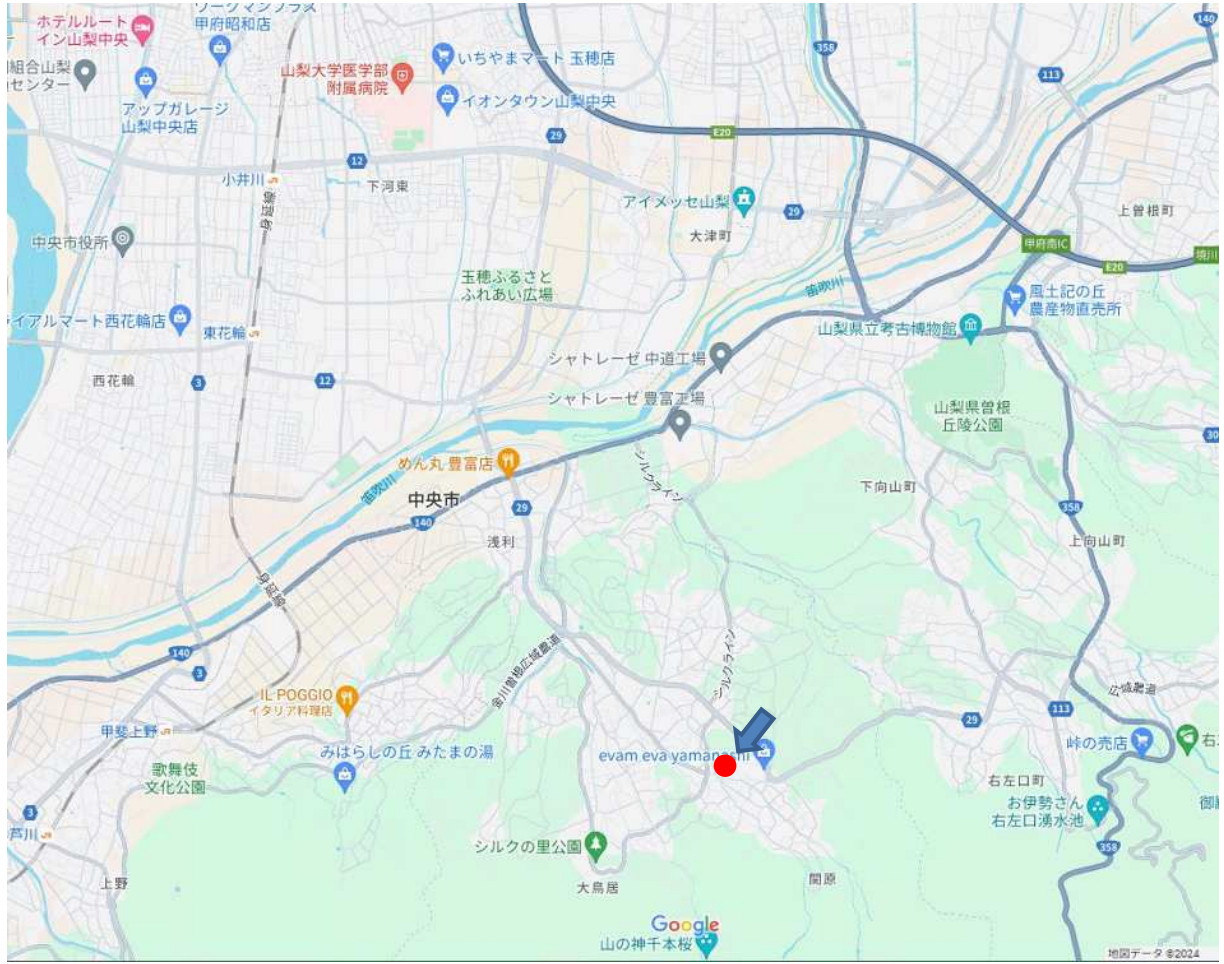

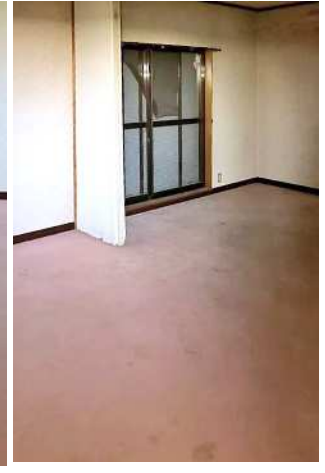

# 事務所の内部写真

